

TÉCNICO DE AÇÃO EDUCATIVA



**FAZ A DIFERENÇA.
PROMOVE O DESENVOLVIMENTO.
TRANSFORMA VIDAS.**

**ESTIMULA POTENCIAL.
ACOMPANHA. APOIA.
INSPIRA.**

O QUE VAIS APRENDER



Desenvolver e apoiar crianças, jovens e adultos em diferentes contextos educativos.

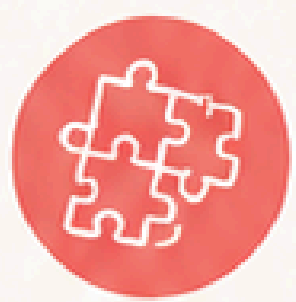

Planear e dinamizar atividades educativas, lúdicas, culturais e recreativas.



Promover a inclusão, a autonomia e o bem-estar de todos.



Trabalhar em equipa com responsabilidade, empatia e criatividade.

**SÊ O APOIO
QUE FAZ CRESCER
O FUTURO!**



ONDE PODES TRABALHAR?



Creches, jardins de infância e ATL



Centros de atividades de tempos livres



Instituições de apoio social e comunitário



Respostas sociais para crianças, jovens, adultos e idosos



Projetos educativos, socioculturais e de animação

COMPETÊNCIAS-CHAVE

- ✓ Comunicação e relacionamento interpessoal
- ✓ Empatia, respeito e responsabilidade
- ✓ Criatividade e dinamismo
- ✓ Trabalho em equipa
- ✓ Organização e planeamento

PORQUE ESCOLHER ESTE CURSO?

- ✓ Área com grande procura e impacto social
- ✓ Formação prática e experiências enriquecedoras
- ✓ Preparação para o mundo do trabalho ou para continuar a estudar

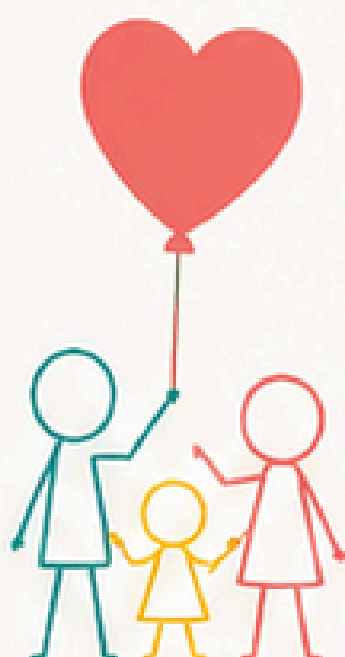

UM CURSO PARA QUEM...

- ♥ Gosta de trabalhar com pessoas
- ♥ Tem espírito solidário e de ajuda
- ♥ É criativo, paciente e comunicativo
- ♥ Quer fazer a diferença todos os dias

**O TEU TALENTO
PODE MUDAR O DIA DE ALGUÉM.**

**ESCOLHE
AÇÃO.
ESCOLHE
FUTURO!**



**ESTUDA. CRESCE.
TRANSFORMA.**